ÚZEMNÍ PLÁN ROHOZNICE - výkres základního členění území

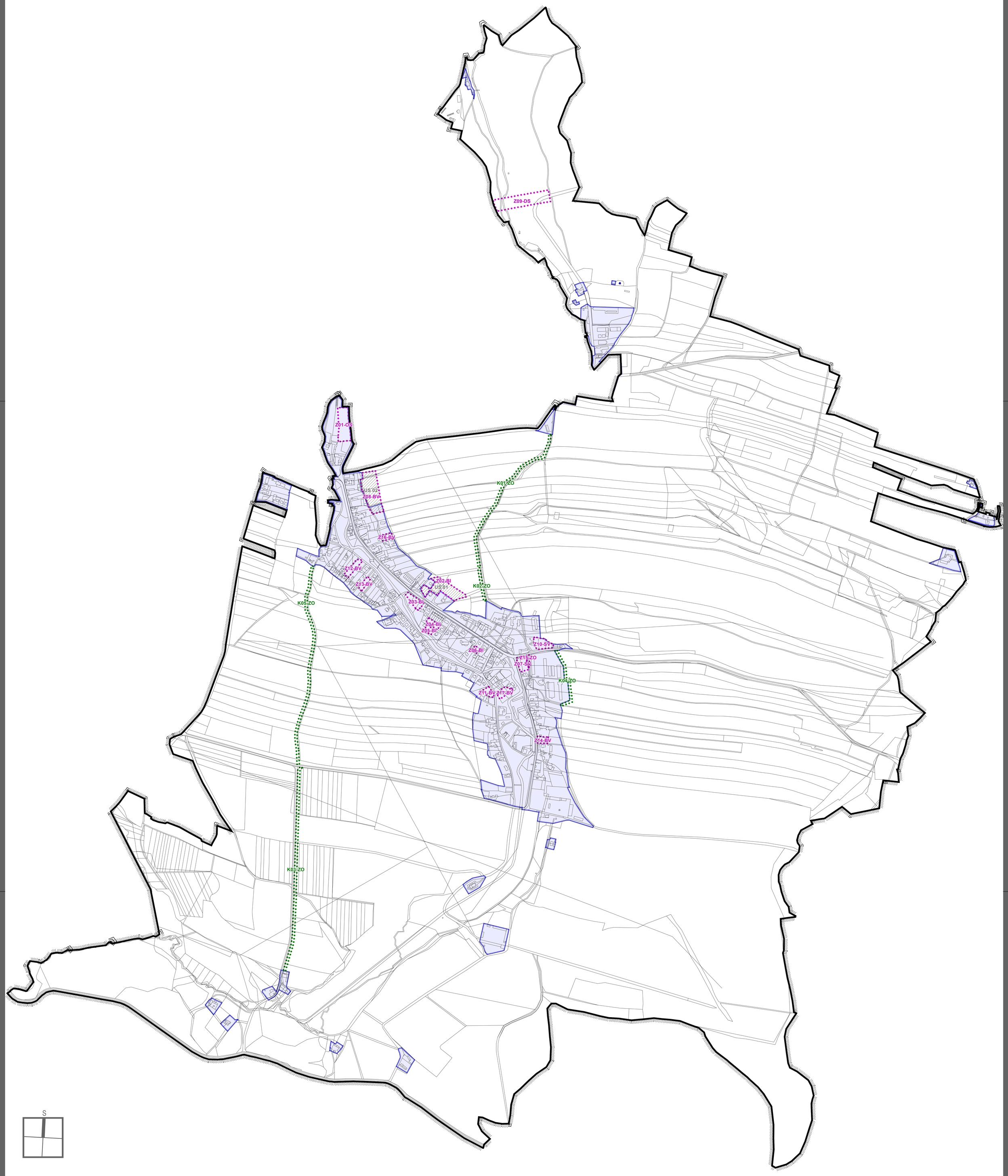

ÚZEMNÍ PLÁN ROHOZNICE	
OBJEDNATEL:	OBEC ROHOZNICE IČ: 00578525
ZHOTOVITEL:	AUTORSKÉ SDRUŽENÍ "SAMOHRD BUCHAR"
PROJEKTANTI:	ING. MARTIN SAMOHRD ING. ARCH. JAN BUCHAR
SPOLUPRÁCE:	ING. JAROSLAV ŽENÍŠEK ING. ZUZANA BALADOVÁ EVA KOZOVÁ JAN BUCHAR
DATUM:	ÚNOR 2022
MĚŘÍTKO:	1 : 5 000
NÁZEV VÝKRESU:	VÝKRES ZÁKLADNÍHO ČLENĚNÍ ÚZEMÍ
VÝKRES ČÍSLO:	B.1

LEGENDA

ZÁKLADNÍ ČLENĚNÍ ÚZEMÍ

- Hranice řešeného území
- Katastrální mapa
- Hranice zastavěného území - 28. 2. 2022

NÁVRH ŘEŠENÍ

- Z — Plochy zastavitelné
- K — Plochy změn v krajině

ÚZEMNÍ STUDIE

- US — Plocha, ve které je rozhodování o změnách v území podmíněno zpracováním územní studie